

il donatore di sangue



Periodico a cura dell'AVIS COMUNALE di Como - Via Fornace, 1 - Registrazione Tribunale di Como n. 104 del 22-2-1960
Anno XLVV n. 1 - 2016 Poste Italiane S.p.A. Sp. abb. post. - D.L. 353/2003 (Conv. in L.27/02/2004) art. 1 comma 2 DCB Como



OTTANT'ANNI E NON SENTIRLI

Ebbene sì, l'Avis Comunale di Como ha raggiunto quest'anno la veneranda età di ottanta anni. Anni vissuti intensamente, sempre al servizio della comunità del territorio comasco grazie all'instancabile opera delle migliaia di Volontari che hanno donato e che continuano a donare il proprio sangue ed alcuni anche tempo e risorse per dirigere l'Associazione, azione sempre più complessa e impegnativa per la miriade di norme e regolamenti che si è costretti a rispettare. Come descritto nei particolari nelle pagine interne, festeggeremo insieme al Teatro Sociale il 15 ottobre questa importante ricorrenza.

Nonostante l'età, la nostra Associazione rimane arzilla e pimpante e in grado di soddisfare gli attuali bisogni dei nostri ospedali. Dando un'occhiata a un futuro non così lontano, però, si vedono all'orizzonte un po' di nuvole nere che si stanno addensando e che destano più di una preoccupazione: il parco donatori sta invecchiando e non abbiamo un numero sufficiente di giovani che può rimpiazzare quelli che tra qualche anno saranno costretti a terminare l'attività donazionale.

Un altro elemento di preoccupazione riguarda la rigida programmazione delle donazioni da parte dei Centri Trasfusionali che siamo quotidianamente chiamati a rispettare: nonostante i numerosi appelli fatti a tutti i nostri Donatori in varie occasioni di incontro, giornalino compreso, rileviamo ancora una significativa percentuale di questi che non avvisa la Segreteria in caso di impossibilità di presentarsi per la donazione, rendendo così impossibile la sostituzione per il giorno fissato. La conseguenza è che spesso si presentano meno Donatori di quanto previsto, con gli effetti che ben potete immaginare. Rinnoviamo perciò l'appello di avvisare per tempo la Segreteria in caso di problemi a presentarsi per



la donazione.

Il prossimo anno dovremo inoltre rinnovare il Consiglio Direttivo: come al solito, cercheremo di inserire elementi giovani che possano garantire continuità al governo dell'Associazione. Invitiamo fin da ora chiunque voglia darci una mano a farsi avanti e a proporre la propria candidatura. In occasione dei festeggiamenti del 15 ottobre consegneremo le benemeritenze ai Donatori che al 31 dicembre 2015 hanno raggiunto i vari traguardi: un doveroso ringraziamento va innanzitutto a loro, ma anche a tutti gli altri Donatori e a tutti coloro che in qualsiasi modo ci danno una mano a portare avanti questa splendida realtà.

Il presidente di Avis Como
Alberto Soave

BUON COMPLEANNO, AVIS COMO

Ottant'anni di Avis Como. Un traguardo prestigioso, un esempio di longevità e di spirito di servizio che la nostra associazione offre, quotidianamente, a chiunque ne abbia bisogno. Non c'è nome dietro la donazione, tantomeno ringraziamento. È il fine ultimo, quello di aiutare gli altri, a rendere grande il gesto, un "regalo" che ogni Avicino offre senza nulla in cambio che sembra quasi stridere di fronte a una società, l'attuale, sempre più abituata a muoversi in direzione uguale e contraria. Invece, a distanza di ottanta lunghi anni, Avis Como è ancora qui, più attiva che mai, forte di migliaia di volontari che instancabilmente fanno il loro dovere senza chiedere alcunché, ma al contrario badando al solo dono.

C'è qualcosa di romantico dietro alla storia del nostro sodalizio, una vita sbocciata quasi per caso tra le due guerre mondiali e che fin dall'inizio fu animata dal desiderio di essere utili agli altri, non a sé stessi. Da quel lontano 1936, del resto, di passi in avanti ne sono stati fatti tanti, i cambiamenti non si contano, i mutamenti sociali e culturali hanno di fatto stravolto quello che era il tessuto originario.

Ciò che è rimasto fedele nei decenni, però, è lo spi-

IL PROGRAMMA DELLA FESTA

La Festa del Donatore, quest'anno, si terrà sabato 15 ottobre. Nel corso della manifestazione, organizzata alle 15 al Teatro Sociale di Como (via Bellini 3), saranno consegnati i riconoscimenti ai donatori con 50-75 donazioni all'attivo – inizio alle 16 – sarà offerto un concerto della Banda Baradello – alle 17 – e, a seguire, saranno premiati i donatori con 100 e 120 donazioni alle spalle. Alle 19, infine, sarà organizzato un rinfresco per tutti i partecipanti.

rito che animava i pionieri d'un tempo e che ancora oggi sprona migliaia di noi a donare il proprio sangue. Un'azione importante allora e fondamentale oggi, un segno d'attenzione verso gli altri che rimane inalterato nonostante il passaggio degli anni e delle persone. Buon compleanno, dunque, Avis Como. E cento di questi anni. O forse anche qualcuno in più.

il donatore
di sangue



Il Donatore di sangue
Notiziario Periodico Trimestrale
a cura dell'Avis Como

Reg. Tribunale di Como n.104 del
22/02/1960

Direttore Responsabile: Alberto Gaffuri
Redazione: Elena Donegana, Marika Iannella, Massimiliano Porro

Tipografia: Ingraph s.r.l. - Seregno (MI)

Sommario

BUON COMPLEANNO AVIS **PAG. 2**

COME È NATA AVIS COMO **PAG. 3**

GRAZIE A VOI, DONATORI AVIS **PAG. 6-10**

FOTOGRAFIE CAMMINATA SANT'ABBONDIO **PAG. 11**

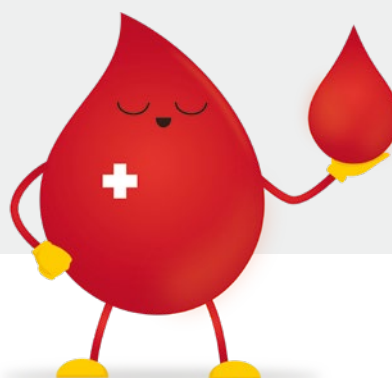

COME È NATA AVIS COMO

In principio furono una trentina. Era il 1936 e anche a Como si sentì l'esigenza di costituire un gruppo che, in caso di necessità, potesse donare il sangue ai bisognosi. Di donazione, a Milano, se ne parlava del resto già da una decina d'anni. Fu un giovane medico, il dottor Vittorio Formentano, a dare il là alla raccolta in Italia. Un caso drammatico lo spinse a farlo, consapevole che in momenti particolarmente difficili l'assenza di sangue compatibile non potesse che significare la fine di una vita. Nel 1932 l'adesione a questo progetto cresce, le sedi iniziano ad aprire qua e là per lo Stivale ed è venuto il momento di costituire un'Avis nazionale col compito di coordinarne gli sforzi. E a Como? In città, come detto, si arrivò un po' più tardi. Attorno al dottor Ugo Galli, primo presidente dell'associazione, si coagulò un ristretto gruppo di fondatori. Tra di loro studenti di medicina, appartenenti alla Croce rossa, infermieri dell'ospedale e, più in generale, tanti concittadini che avevano raccolto l'invito a fare qualcosa per gli altri. L'elenco dei fondatori è ancora lì, in archivio, a ricordarne la ferrea volontà.

Oltre a Galli, ne fanno parte Giulio Appiani, Antonio Battistini, Amedeo Bellotti, Arturo Beretta, Cesare Beretta, Rodolfo Bernasconi, Arcadio Bertocelli, Carlo Bianchi, Ettore Bianchi, Giuseppe Bianchi, Pietro Bianchi, Ambrogio Bissola, Gian Battista Bombelli, Mario Bonato, Fioravanti Bucchini, Felice Butti, Carlo Calvi, Osvaldo Cantinazzi, Giulia Cerea, Vittorio Cerea, Enrico Cerutti, Giorgio Cianferoni, Luigi De Martini, Luciano Franco, Ernesto Frontini, Alberto Galdini, Serafino Girola, Secondo Longatti, Venosto Lucati, Guido Lucini, Angelo Mariani, Pietro Martinelli, Arialdo Mazza, Stefano Moretti, Franco Peverelli, Palmò Piatti, Adolfo Piazza, Adolfo Pozzi, Angelo Pozzi, Mario Pozzi, Raimondo Reiner, Cesarina Pucci, Ilio Santini, Ernesto Soggetti, Antonio Tomaselli, Giuseppe Uboldi e Filippo Valli.

Una splendida realtà romantica

Siamo nel 1936. Alcuni volontari della Croce rossa si accorgono della necessità di infusioni di sangue. Per tamponare questo stato, decidono di mettere a disposizione il loro sangue. Americo Bianchi, Filippo Valli e Rodolfo Bianchi sono coloro che, fin dall'inizio, tirano il carro. Ad animarli il dottor Ugo Galli, che da medico quale era si prodigava a spiegar loro come muoversi per evitare problemi peggiori rispetto a quelli che si desiderava affrontare. All'inizio non c'è alcuna forma di organizzazione. I "donatori" si ritrovano in un bar di via Lecco e, giorno dopo giorno, si impegnano per portare altri amici pronti a fare altrettanto. Inizia così, in questo modo un po' ga-

ribaldino, l'avventura di Avis Como. Man mano che l'attività cresce appare evidente la necessità di darsi una gestione più curata. Ecco l'idea di spostarsi nella sede della Croce rossa, allora in via Pessina, passaggio che consente all'iniziale manipolo di volontari di ampliarsi attraverso il coinvolgimento di altre persone. Tra i primi ricordiamo Armando Cereda, Angelo Pozzi, Arturo Beretta, Umberto Baragiola e Cesarina Pucci. Figlia d'un medico, quest'ultima subito comprese la necessità di programmare con raziocinio la gestione ordinaria delle donazioni. È del 1939 la decisione dello Stato di istituire i Comitati provinciali di vigilanza per i donatori, cosa che a Como portò il presidente Pietro Binda ad assumere su di sé entrambi i ruoli (Avis e, appunto, Comitato provinciale), trovando in Carlo Mauri e Antonio Franchi due validi collaboratori in grado di efficientare la macchina interna. All'inizio fu uno sforzo considerevole. Un passo alla volta, però, l'associazione prese piede e, così facendo, aumentarono i servizi resi alla popolazione. Una storia d'altri tempi, a testimonianza che ciò che viviamo oggi non è altro che la testimonianza d'un passato che non può né deve essere dimenticato.

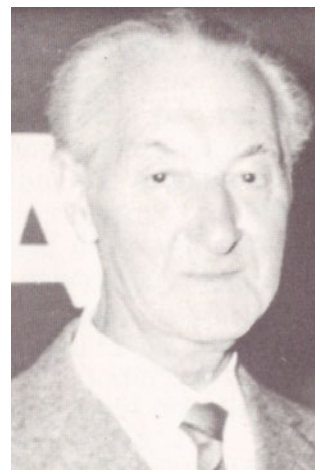

Ugo Galli, Primo Presidente di Avis Como

La prima riunione di Avis Como

Ci sono verbali e verbali. Non tutti, anche per gli argomenti trattati, possono del resto avere il medesimo peso. Proprio per questo motivo, quello della prima seduta di Avis Como è da considerarsi unico nel suo genere e meritevole di una sbirciatina. È la sera del 30 novembre 1936. L'incontro avviene nella "Casa del soldato". Dei 36 volontari allora iscritti ne sono presenti 34. Alle 20.45 inizia la seduta. Il direttore Galli prende la parola, saluta tutti e fa notare quanto quella presenza pressoché unanime sia importante per il sodalizio. Scopo della riunione è nominare un "datore di sangue" a membro del Consiglio provinciale dell'associazione. Prima di votare, si discutono altri temi. Dalla necessità di effettuare una visita medica ogni tre mesi al proposito di costituire sezioni staccate a Lecco, Cantù e Bellano, gli argomenti in di-

scussione non mancano affatto. Su proposta di Ernesto Frontini, Pietro Martinelli è nominato all'unanimità nel Comitato provinciale. L'incontro si chiude alle 22.

Una nuova sede per i 25 anni

Cresce il numero di donatori; aumenta la necessità di spazio. Ecco che, proprio quando l'associazione compie i suoi primi 25 anni, Avis Como si regala una nuova sede. È il 3 dicembre 1961, infatti, quando l'allora presidente Luigi Masciadri – in occasione della festa per il quarto di secolo di vita associativa – presenta a tutti la nuova sede Avis. Il sodalizio, negli anni, è notevolmente cambiato: dagli iniziali 36 si è arrivati a quota 638 soci e, dunque, la gestione necessita degli stessi di locali dove accoglierli. La mattinata è solenne e la città si raduna lungo le vie del centro per il passaggio del corteo. Benedetti gli spazi di via Bonanomi, c'è tempo per tanti personaggi illustri (uno su tutti, l'allora Ministro per il Commercio Estero, Mario Martinnelli) che vogliono tributare il loro omaggio ad Avis Como. Una giornata da ricordare, a testimonianza dell'importanza che il gruppo stava assumendo agli occhi della città che l'aveva visto nascere.

1973: Avis Como cambia nuovamen- te casa

Sono passati soltanto dodici anni dall'inagurazione della nuova sede, ma le esigenze di Avis Como già richiedono un ulteriore sforzo. Nel 1973, infatti, il numero dei donatori è salito a 3209, considerazione che obbliga gli amministratori del tempo a guardarsi attorno per ampliare i servizi a favore degli associati. Da questa considerazione nasce l'idea di spostarsi in via XX Settembre, dove l'appartamento prescelto consente sia alla segreteria di lavorare



*Nella foto in alto: 1961 La nuova sede Avis
Nella foto in basso: 1973 La sede cresce*

*Nella foto in alto:
1976 il nuovo ambulatorio.*

*Nella foto in basso:
Opera realizzata in occasione del
40° di Avis Como.*

all'interno di spazi opportuni e sia al consiglio di avere una stanza apposta dove riunirsi.

Questa dotazione, peraltro, sarà ulteriormente ampliata nel 1976. Nel quarantesimo di fondazione di Avis Como, infatti, arriva in via XX Settembre anche un gabinetto medico tutto nuovo, dotazione che consente ai donatori di essere visitati da testa a piedi direttamente all'interno della sede Avisina.

L'attuale sede Avis di via Fornace, infine, è operativa dal 1991.

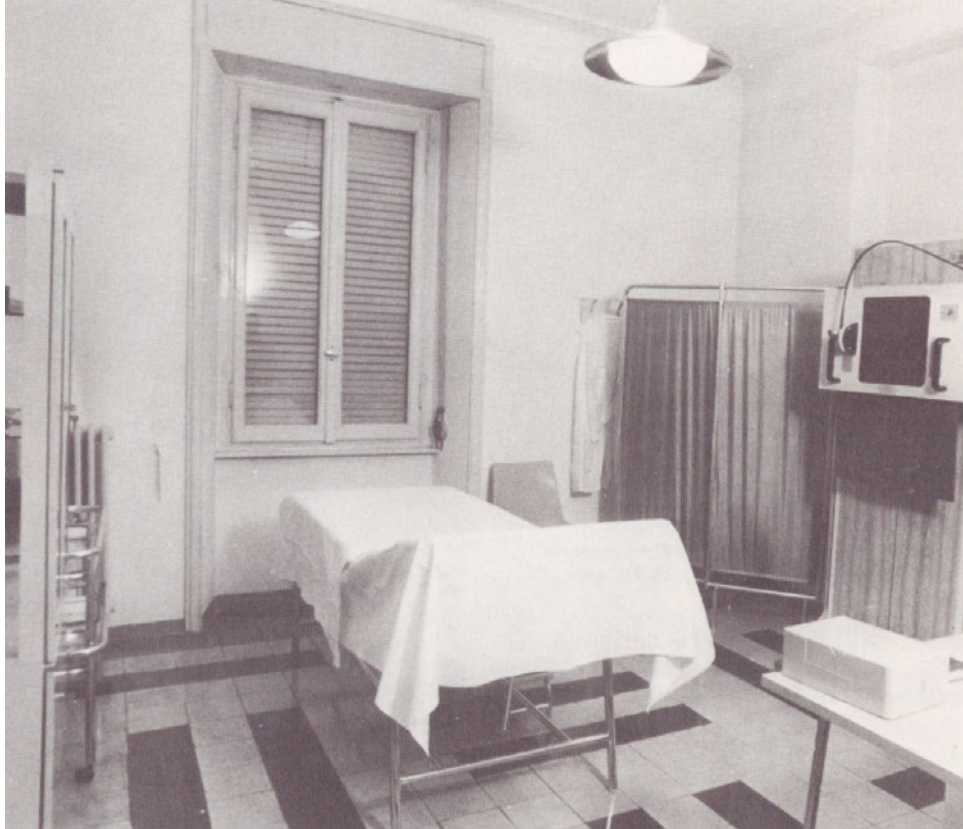

I PRESIDENTI DI AVIS COMO

Ugo Galli

Pietro Binda

Carlo Botta

Giulio Joo

Luigi Masciadri

Piero Gini

Gabriele Nosedà

Pedraglio

Sandro Scotti

Gabriele Nosedà

Pedraglio

Davide Bodini

Alberto Soave

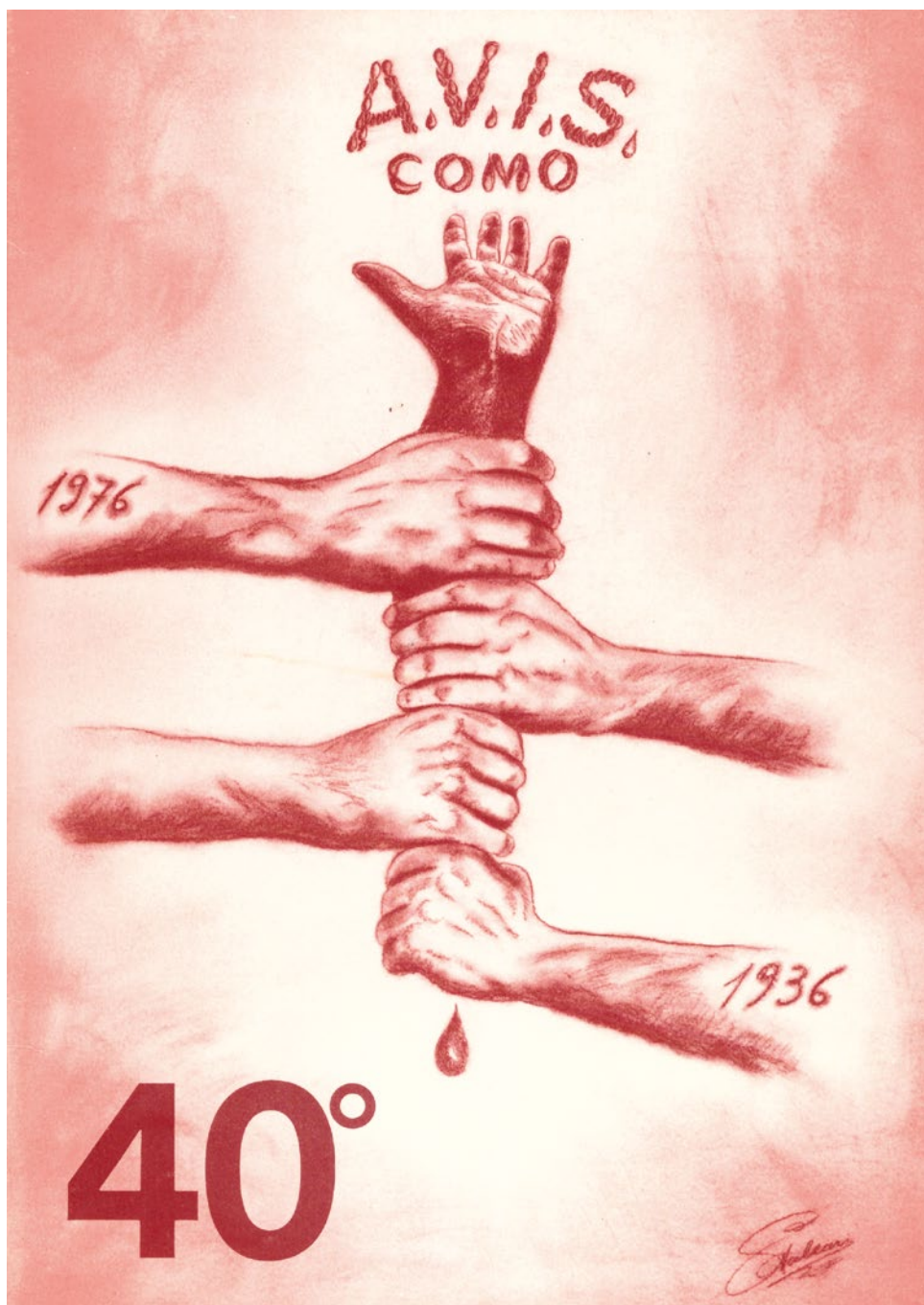

GRAZIE A VOI, DONATORI AVIS



ARENA STEFANO FRANCO



BERNASCONI LUIGI



BRUNO GIUSEPPE



BUTTI GIULIO



CARNINI ENRICO



CAVADINI PAOLO



CIVELLI MAURO



CLERICI DON ALBERTO



CONTI FLAVIO



CORBELLA GIOVANNI



CORDA SERGIO



DEGRASSI ROBERTO



FABIAN GIANCARLO



GNECCHI MASSIMILIANO



GRASSETTO ANDREA



LONGATTI ANTONIO



MARTINELLI ELENA



MAZZA GIOVANNI



MOLTENI LUDOVICO



MOLTENI ROSANNO



MORA MARCO



PARUSCIO RINO



PETRILLO GENNARO



SALDARINI MAURO



SPREAFICO FRANCESCO

Come ogni anno, la cerimonia di consegna delle benemerenze ai donatori che hanno raggiunto il più elevato numero di donazioni è un momento per ringraziare metaforicamente tutti coloro che, a vario titolo, concorrono alla raccolta del sangue sul territorio di Como, e non solo. A tutti i volontari, insomma, va il plauso di Avis Como e della redazione del loro notiziario - il nostro Donatore di Sangue - nato proprio allo scopo di sostenere tutti gli associati nella loro attività periodica a favore di chi ha più bisogno. Grazie a tutti voi, dunque. Anzi, a tutti noi, che componiamo la grande famiglia Avisina.



**distintivo in
rame
(8 donazioni)**

TESSERA	NOME					
2041/21079	ABATE VINCENZO SALVATORE	2041/21377	CANTALUPPI CARLO	2041/21132	FLORE CLAUDIO	
2041/20993	ABRUZZINO GIANFRANCO	2041/20924	CANTALUPPI MATTEO	2041/21027	FOGLIAZZA CORRADO	
2041/20740	ACETO ALICE	2041/21472	CANTONE ELENA	2041/20789	GAFFURI MASSIMILIANO	
2041/21412	AGGIO FEDERICA	2041/20875	CAPASSO DARIO	2041/21860	GALLI BRENT	
2041/21742	ALERCIA ANTONINO	2041/20800	CAPUANA ANNA	2041/20928	GAMBUZZA VIVIANA	
2041/21382	ALTAMURA ALAN	2041/21256/DD	CARLUCCI ALFREDO	2041/21171	GANDINI GIULIA	
2041/21225	AMORESE MASSIMO	2041/21342	CASARTELLI ALBERTO	2041/21217	GANDOLA DEBORA	
2041/20267	ANDREANI ATHENA	2041/21314	CASARTELLI ALESSANDRO	2041/21835	GEROLDI DANIELA	
2041/20995	ANIA GIUSEPPE	2041/21074	CASOLE ANDREA	2041/21080	GERVASI PASQUALE	
2041/21179	ANTONELLI VADIM	2041/21228	CASSINARI LUCIA	2041/20857	GIANLUCA	
2041/20990	AVAGLIANO DIANA	2041/20879	CASTELLI FILIPPO	2041/21658	GESILAO RICCARDO	
2041/21278	BALAUMINA GIANINA	2041/20953	CASTRIGNANO STEFANO	2041/21239	GIARRATANA CARMELO	
2041/21100	BARONI LUCA	2041/21015	CATENACCI ANDREA	2041/21124	GINI PATRIZIA	
2041/21156	BELLAGAMBA MARCO	2041/21102	CATTANEO STEFANIA	2041/21083	GIRLANDA CLAUDIA	
2041/20762	BELLONI SARA	2041/21331	CATTANEO STEFANO	2041/21083	GIUNTINI LORENZO	
2041/21041	BERETTA CAROLA	2041/20889	CAVALLARO NUNZIO	2041/20508	GREGGIO ELENA	
2041/21086	BERETTA MONICA	2041/21320	CERESA GIADA	2041/21069	GUSMANO FRANCESCO	
2041/21458	BERNARDO PATRIZIA	2041/21254	CIAPESSESONI MARCO	2041/21063	IACONIS MICHELE	
2041/21119	BERNASCHINA LAURA	2041/21290	COLOMBO GIOELE	2041/21404	IANNUCCI MARIKA	
2041/21347	BERNASCONI ANDREA	2041/21290	COLOMBO GIOELE	2041/21009	IAPELLO SARA MARA	
2041/20999	BERNASCONI TIZIANO ANTONIO	2041/21380	CONTI BARBARA	2041/21208	IMPERIALI VALENTINA	
2041/21319	BERTOLO RICCARDO	2041/20745	CORBELLINI ERICA	2041/21219	LA SCALA SILVIA	
2041/20966	BERTON ANTONELLA	2041/20963	D'ALBA MARIA	2041/21190/DD	LANCEROTTO CARLO	
2041/20752	BIANCHI ALBERTO	2041/21450	DANELLI BEATRICE	2041/21173	LANZI EROS	
2041/20838/DD	BIANCHI FABIO	2041/21244	D'ANGELO LUCA	2041/21326	LAURENTI LAURA	
2041/21073	BIFFI DAVIDE	2041/20807	D'APOLITO DOMENICO	2041/20994	LAZZERI GIORDANO	
2041/21270	BOLLINI DAVIDE MARIA	2041/21048	DE CAROLIS MARILENA	2041/21148	LECCHI PAMELA	
2041/20819	BORRIELLO VITTORIO	2041/21497	DE VIVO ANNAMARIA	2041/21199	LEONI VALERIA	
2041/20981	BOSCACCI IVANO EMILIO	2041/20948	DEL FATTI ROBERTO	2041/21291	LIBERTI ENRICO LUIGI	
2041/21222	BOVOLENTA MANUELA	2041/21014	DELL'OLIO ANDREA	2041/21075	LICCARDI PAOLO	
2041/21251	BRENNIA CLARISSA	2041/20929	DEOLA CHRISTIAN	2041/21441	LISSI ELISA	
2041/21223	BRIENZA GIADA	2041/21022	DI MARCO DIMITRI TOMMASO	2041/21236	LIVIA DEBORAH	
2041/21070	BUFFA LORENZO	2041/19925	DI NATALE MARCO	2041/20561	LONGONI GIUSEPPE	
2041/21162	BUTERA FABRIZIO	2041/21178	DI PELINO MARCO	2041/21306	LUCAS Y HERNANDEZ	
2041/21341	CAIROLI MASSIMO	2041/21064	DI STEFANO SIMONE	2041/21076	SOPHIE CAROLINE VIRGINIE	
2041/20931	CAMINADA SAMANTA	2041/21145	FACCHINETTI GRETA	2041/21470	LUCINI GIUSEPPINA	
2041/20786	CAMMARATA GIULIA	2041/21160	FALCONI CARLO	2041/21005	LUINI FRANCESCO	
		2041/21185	FALZARONI ALEXANDER	2041/21295	LUPPI SIMONA	
		2041/21095	FALZONE ALESSANDRO	2041/21218	LURASCHI MARUSKA	
		2041/21305	FARACI SALVATORE	2041/20936	MAGGIO LEANDRO	
		2041/21224	FARANO FABRIZIO	2041/21076	MANCIAMELI SALVATORE	
		2041/21181	FASANA MARCELLO	2041/21301	MANDAGLIO FRANCESCO	
		2041/21089	FASOLA EVA	2041/21096	MANDELLI GIOVANNA	
				2041/21260	MARCHETTO CHRISTIAN	
				2041/21452	MARELLI FEDERICA	
					2041/21363	MARIANI DANIELE
					2041/21836	MARIANI DIEGO
					2041/21187	MARIGLIANO FABIO
					2041/20902	MARITAN GIANNI
					2041/20835	MARITAN SARA
					2041/21318	MARROQUIN NELLY
					2041/21205	MARTINOZZI DAVID
					2041/21087	MARZARI GAIA
					2041/21071	MEDDA MIRKO
					2041/21315	MERCURI CRISTINA
					2041/21007	MIGLIACCIO SILVIA
					2041/21129	MINOTTO MANUELA
					2041/21248	MOLTENI ANDREA
					2041/21094	MONTANELLI FRANCO
					2041/21047	MONTI FEDERICO
					2041/21277	MONTIGIULIA
					2041/21202	MONTORFANO ANDREA
					2041/20755	MURRO MARCO
					2041/21540	MUSCIONICO FEDERICO
					2041/21153	NAPOLITANO ROBERTA
					2041/20904	NATALI GIADA
					2041/21242	PACE EMILIANA
					2041/20794	PADOVA CATERINA
					2041/21288	PALMA FRANCESCA
					2041/21189	PARACCHINI CRISTINA
					2041/20905	PARRELLA PELLEGRINO
					2041/21123	PASCALE MICHELE
					2041/21487	PASTORELLO MANUELA
					2041/21399	PASULO CLAUDIO
					2041/20797	PAVANETTO LUCA
					2041/19584	PERA MARTA
					2041/21044	PERGHER PAOLO
					2041/20801	PERLINI GIAN BATTISTA
					2041/21811	PERUZZOTTI MARCO
					2041/21023	PICCIRILLI STEFANO
					2041/21226	PICCIUCA DAVIDE
					2041/21238	PIROVANO MATTEO
					2041/21180	POLENGHI ELEONORA
					2041/21369	PONTIGGIA LUCA
					2041/20925	PONZINI LAURA
					2041/20841	PORRO DAVIDE
					2041/21183	POSCA FRANCESCO
					2041/21321	PROSERPIO ROBERTO
					2041/17804	QUADRANTI WAINY
					2041/20911	RASO MARIA GRAZIA
					2041/21794	RE SARA
					2041/20910	RINALDI ROSARIA

2041/21268	RISSO GISELLA	2041/20198	BERNASCONI LUCA	2041/20104	ERRICO CHRISTIAN	2041/20365	OSTANI FABRIZIO
2041/21110	RIZZO CLARISSA	2041/20091	BERNASCONI MOISES	2041/19522	FAINI OMBRETTA	2041/20703	PAGLIARO ERICA
2041/20319	RONDINELLI MASSIMO		ANDREA	2041/19912	FALATO SILVIA	2041/20302	PANZERI GRETA
2041/21392	ROSMARINO FRANCESCA	2041/20000	BERTOZ STEFANO	2041/19736	FASOLI LUCIANO	2041/20238	PARDO GIORGIO
2041/20727	RUBINO STEFANO	2041/19620	BETTI PAOLO	2041/20223	FELLI ANDREA	2041/21602	PARISI CIRO
2041/21220	RUGGIERO LUIGI	2041/20338	BIANCATO RAFFAELLA	2041/20177	FERRARINI MARIO	2041/19937	PARISI MIRKO
2041/20594	RUSCONI ANDREA	2041/20236	BIANCHI DAVIDE	2041/20030	FERRONE COSTANZO	2041/19897	PASINI MATTEO
2041/21165	SABA ALESSANDRA	2041/20467	BIANCHI VALENTINA	2041/20679	FONSDITURI ELEONORA	2041/20534	PATELLI JACOPO
2041/20997	SACCO FERDINANDO	2041/20435	BINI FABRIZIO	2041/20379	FONTANA CHIARA	2041/20186	PEDUZZI FLARINIA
2041/21418	SALA IVAN	2041/19985	BOARA IRINA FICUTA	2041/20301	FORMENTI SARA	2041/20025	PELLEGRINO ALESSANDRO
2041/21307	SALICI MARTA	2041/20582	BONIZZONI MASSIMILIANO	2041/20581	FOSSATI DAVIDE	2041/20024	PELLEGRINO MARCO
2041/20873	SALOMONE MONICA	2041/20290	BORDOLI CLAUDIO	2041/17661	FRASCOLI STEFANO	2041/20479	PERISSINOTTO SOFIA
2041/21176	SALUSTRI LORIS	2041/20409	BORGHINI GIUSEPPE	2041/19810	FRESCA MICHELA	2041/14335	PINA PAOLA
2041/21284	SERENI ELENA	2041/20279	BORRELLO PAOLO	2041/18974	FRIGERIO MICHELE	2041/20509	PINI PAOLA
2041/21258	SERRAGO LOREDANA	2041/20181	BRENNA VALENTINA	2041/19368	FRONTERA FABRIZIO	2041/20164	PISACANE PIETRO
2041/21068	SIRAGO VITO	2041/20181	BRENNA VALENTINA	2041/20227	GAFFURI IVAN	2041/20224	POSCA DAVIDE
2041/21034	SONZOGNI MARIA	2041/21088	BRESOLIN PAOLA	2041/20189	GAGLIARDI MASSIMO	2041/20456	POZZATO SABRINA
2041/21243	SORANO PATRIZIA	2041/19836	BUTTARELLI DANIELE	2041/19916	GALLI MARCO	2041/19973	PRADELLA LUCIANO
2041/21212	STALLIVIERE DEBORA	2041/20026	CALABRO' EMANUELE	2041/20056	GALLUCCI VALENTINA	2041/19959	QUAGLIETTA ANTONIO
2041/20926	SUTERA RICCARDO	2041/19970	CAPPELLETTI ARIELA	2041/20323	GANDOLA STEFANO	2041/20309	RANIERI ELISA
2041/20779	TAMMARO VALENTINO	2041/20294	CARONTI CHRISTIAN	2041/19076	GIANCOLA FILIPPO	2041/20262	RICCIARDI PIO
2041/21144	TARZI ALESSANDRO	2041/20683	CARRATTA FEDERICA	2041/19932	GIANOLI GIULIANO	2041/20480	RICCIO CRISTINA
2041/21188	TAVAGLIONE FRANCESCO	2041/20062	CASATI NICOLA	2041/20165	GIANOTTI ELIO	2041/14914	RIVA VIVIANA
2041/21077	TEDESCO SABRINA	2041/20211	CASTELLAN ALBERTO	2041/20192	GIUDICI MICHELE	2041/20469	RONCORONI ALICE
2041/20912	TERRAGNI MANUELA	2041/20243	CASTELLETTI RAFFAELE	2041/20454	GREGORINO ELEONORA	2041/20202	RONCORONI ROMOLO
2041/21037	TERRANEO STEFANO	2041/20393	CASTELLI ANTONIO	2041/20200	GRIGIONI MARA	2041/20082	ROSSI MAURIZIO
2041/20816	TORRESAN MARCO		FERRUCCIO	2041/19357	GRISSETTI STEFANIA	2041/20226	ROSSI ROBERTO
2041/21257	TOSETTI SIMONA	2041/19989	CASTELLI MATTEO	2041/19948	GUANZIROLI LORENZO	2041/19995	RUBERA MARTINA
2041/21221	URI SIMONA	2041/20312	CATTANEO CHIARA	2041/20135	GUERINI ANDREA	2041/20259	RUSSO MICHELA
2041/21038	VALASTRO ALESSANDRO	2041/20492	CATTANEO FABRIZIA	2041/19662	GUGLIEMMETTI CLAUDIA	2041/20257	RUSSO SAMUEL
2041/21272	VALENTI MARIA RITA	2041/20353	CAUSIO NICOLA	2041/19414	IOTTI DIEGO	2041/20149	RUZZA PAOLO
2041/21824	VALSECCHI MATTIA	2041/20065	CAVADINI ANNA	2041/20292	LATTUCA GERLANDO	2041/19579	SALZANI STEFANIA
2041/21082	VELTRO FILOMENA	2041/20694	CAZZANIGA CHIARA	2041/20471	LEONI MATTIA	2041/20115	SANTORO ANTONIO
2041/20286	VERDURA GIULIA	2041/20228	CHIODO ANTONIO	2041/20686	LOCATELLI PIERCARLO	2041/20088	SAVIO DAVIDE
2041/21116	VERONELLI ALDO	2041/20019	CICCARESE MARIO	2041/20285	LUCINIFABIO	2041/20295	SCALABRINI SIMONE
2041/21345	ZANELLI SERENA		GAETANO	2041/20203	LURASCHI GIANLUIGI	2041/19950	SCHMIDINGER MARTINA
2041/21032	ZAPPELLA SUSANNA	2041/20129	CIRILLO DINO RAFFAELE	2041/20273	MACERA GABRIELE		
		2041/19918	COCCHI MARCO	2041/20273	MACERA GABRIELE	2041/19030	SCOTTI ANNA
		2041/20096	CODARA PAOLA	2041/20345	MARCEDDU STEFANIA	2041/20154	SERRAGO MARIA
		2041/20069	COLOMBO ANDREA	2041/20272	MARELLI PRISCILLA	2041/20123	SERRELI ANTONIO
		2041/15130/DD	COLOMBO DENIS	2041/20179	MARINO TOMMASO	2041/19876	SORAVIA DAVIDE
		2041/20191	COLOMBO FRANCESCA	2041/20361	MARRANO ANDREA	2041/20079	SORBARA ANTONIO
		2041/20468	COLONNA DOMENICO	2041/19495	MARZORATI CARLO	2041/19635	SPAGNUOLO ANDREA
		2041/19938	CORBANI GIACOMO	2041/20092	MASSETTI MARIA	2041/20155	SPAGNUOLO VALENTINA
		2041/20307	COSTANZO ALDO	2041/20220	MAZZA DAVIDE		
		2041/20199	CUCINOTTA GAETANO	2041/20121	MAZZA VINCENZO		
		2041/20742	D'AMICO ELISABETTA	2041/18880	MAZZINA MATTEO	2041/20133	STEFANETTI DAVIDE
		2041/19758	DATTOLI MICHELE	2041/20058	MENDICINO MARCO	2041/20356	TACCHINI ALBERTO
		2041/19525	DE PASQUALE SIMONE	2041/20099	MENEGHINI FEDERICA	2041/20168	TAGLIABUE CHIARA
		2041/19963	DE SARNO NELLO	2041/19505	MINOLA LAURA	2041/20180/DD	TAGLIABUE MARCO
		2041/20274	DELLA BOSCA FRANCESCA		GIOVANNA	2041/20230	TAGLIAVINI SERGIO
		2041/18204	DI LELLO DANIELA	2041/19645	MONTAGNOLI ANTONIO	2041/19850	TANZI ANDREA
		2041/20169	DI MARIA MARIA	2041/20541	MONTIANNAMARIA	2041/20500	TARRAGONI LUCA
		2041/20585	DI MURAGLIA CINZIA	2041/19935	MORA ANDREA	2041/19914	TERZONICOLO'
		2041/20219	DI SALVO LUCIANO	2041/20127	MORO ISABELLA	2041/14984	TETTAMANTI STEFANO
		2041/20255	DISTASO LEONARDO	2041/20237	MOSSI DALILA	2041/20187	TIBURZI ANNA LISA
		2041/18647	DOS SANTOS PAULA MARIA	2041/19929	MURANO CARMINE	2041/20146	TOME' MANUEL
		2041/20430	D'URBANO MATTEO	2041/20080	NICORA FEDERICA	2041/20427	TOSCAPAOLA
				2041/20086	NORELLI GENNARO	2041/20276	TUMMARELLO
				2041/20275	NOVATI FEDERICA		GUGLIELMO
				2041/19934	NOVATI ORIETTA		



**distintivo in
argento
(16 donazioni)**

2041/20785	ALBANITO MELISSA
2041/19901	ALESSICINZIA
2041/20324	ALTAMURA MARTINA
2041/20289	ANDREANI SABRINA
2041/19908	ANTONELLO SIMONA
2041/20010	ANZANI SILVIA
2041/20337	ARCIONI ALBERTO
2041/19540	ARENA RICCARDO
2041/20397	ARLATI ELISABETTA
2041/16599	BARELLA ANDREA
2041/19080	BARGNA SILVIA
2041/19910	BARIGAZZI ELISABETTA
2041/20628	BASSAN PAOLA
2041/19896	BERNASCONI ANDREA VERONICA
2041/20592	BERNASCONI CRISTINA

2041/20249 UBOLDI LUCA
2041/20242 UBOLDI SERENA
2041/20251 VALLI RAFFAELE
2041/20247 VALLI RICCARDO
2041/20047 VANOLI LODOVICO
2041/20260 VERDURA SALVATORE
2041/20231 VERGANI VERENA
2041/20185 ZANELLA ANDREA



**distintivo in
argento dorato
(36 donazioni)**

2041/17709 AGLIATI MATTEO
2041/17740 ARETINO MARIO
2041/16570 ARZUFFI MASSIMO
2041/17999 BALDONI ANDREA
2041/17904 BARONE FRANCESCA
2041/17464 BELGERI PAOLO
2041/17769 BELLINI ALESSIA
2041/17616 BENZONI CARLO
2041/17929 BERNINI MASSIMO
2041/17792 BIANCHI EGLE
2041/14504 BIANCHI ENRICA
2041/18018 BIANCHI FEDERICA
2041/17436 BIANCHI GIULIANO
2041/17998 BIANCHI IVAN
2041/17636 BIGA CLAUDIO
2041/18078 BIONDI ELISABETTA
2041/15087 BOCCHIETTI CLAUDIO
2041/17508 BONETTO STEFANO
2041/17685/AO BORRELLI ROBERTO
2041/17733 BOSETTI CAROLINA
2041/17039/DD BOSETTI VALERIA
2041/17909 BOTTICELLI DANIELA
2041/18032 BRAGA STEFANO
2041/17710 BRISICIO SILVIO
2041/17775 BRUNI COSTANTINO
2041/17993 BUTTI MATTEO
2041/17910 CACCIVIO DANIELE
2041/16367 CAMMARANO PAOLO
2041/17982 CANZANELLA NICOLA
2041/17670 CAPPELLETTI ILARIA
2041/18001 CAPROTTI GIANLUCA
2041/18085 CARCIONE STEFANO
2041/18089 CARELLI MASSIMILIANO
2041/17760 CASATI ELENA
2041/17788 CASSARA' GASPARE
2041/15295 CASSINARI CLAUDIO
2041/17688 CASTELLI CLAUDIO
2041/17731 CATELLI GABRIELE
2041/16267/DD CATTANEO PAOLO
2041/17695 CAVALLERI MAURO
2041/17855 CEREALBERTO
2041/17338 CEREALSERGIO
2041/18584 CERESA WANDA
2041/16031 CHIARELLA ANTONIO
2041/15168 CICERISAVERIO
2041/18040 COLOMBO MARCO
2041/16478 CORTI ANGELA

2041/17846 CORTI PAOLO
2041/17603 CORTI ROBERTO
2041/17681 CUNSOLO RITA
2041/17941 D'ANNA ATTILIO
2041/14855 D'ARGENIO VERONICA
2041/18055 DELL'ERA SANDRO
2041/17765 DELL'ERBA DAVIDE
2041/17907 DELL'OLIO ARIANNA
2041/17818 DI MICCO NICOLA
2041/17642 DINALE DAVIDE
2041/17730 DOSSENA GIANCARLO
2041/17864 FELICEPIETRO
2041/17668 FERRARIO EMANUELA
2041/12928 FERRARIO MILENA
2041/17139 FIGINI ANGELO
2041/17617 FOA GIOVANNA
2041/16954 FOSSATI LORENZA
2041/17986 FRIGERIO ALESSANDRO
2041/17807 GABAGLIO FABIO
2041/17819 GAFFURI MARIA
CRISTINA
2041/17860 GAFFURI SIMONE
2041/18009 GALLI LUCA
2041/17410 GALLONE ASTE
GRAZIANO
2041/17980 GATTI MARCELLO
2041/17677 GHIELMETTI CARLO
2041/17734 GIANSANTE LUCA
2041/17771/AO GINI FRANCESCO
2041/17956 GIORATO LORENZO
2041/18042 GIROLA MARIO
2041/17093 GORLA LEONARDO
2041/16452 GUASTAMACCHIA
MONICA
2041/17682 GULLI' VINCENZO
2041/17871 LACCHINI BARBARA
2041/17397 LANDONI MAURO
2041/16685 LARGHI MARCELLO
2041/17633 LEONI RICCARDO
2041/18084 LO MONACO GIUSEPPE
2041/17914 LOBBA PAOLO
2041/17945 MALAGODI CRISTIANO
2041/17613 MANTA ANNARELLA
2041/17692 MARCHETTO PAOLO
2041/17465 MARELLI GABRIELE
2041/17703 MARINO DOMENICO
2041/17806 MARTINELLI THOMAS
2041/17990 MASPERO GIOVANNI
2041/17905 MERONI MARCELLA
2041/17827 MICELLO ALESSANDRO
2041/18104 MILANI ANNA EVELINA
2041/17228 MILONE LAURA
2041/17658 MINCIONE MATTIA
2041/18038 MOLLEDONATO
2041/17625 MOLTENI PATRIZIA
2041/17961 MOLTRASIO MAURIZIO
2041/18059/AO MONTI SANDRO
2041/18219 MORETTI GIUSEPPE
2041/17983 MOSSI LARA
2041/16844 MUSSO ELIO

2041/17712 MUSUMECI ANTONIO
2041/17261 NAKATANI SAKAE
2041/17347 NESPOLI LUCA
2041/17802 NOSEDA AURELIO
2041/17978 NOSEDA IVAN
2041/18045 NUZZIELLO ROBERTO
2041/17738 ONNIS GIUSEPPE
2041/18050 ORSENIGO SIMONE
2041/18103 OSTINELLI SIMONE RINO
2041/18017 PALMI IVAN
2041/17678 PAPARO VINCENZO
2041/20515 PAREDI GIANLUCA
2041/17801 PARRINELLO ROBERTA
2041/18034 PASSIATORE
ARCANGELO
2041/17954 PATSAI IRINA
2041/18165 PEDE ELEONORA
2041/17756 PELLIZZONI MAURO
2041/17812 PELOSI DAVIDE
2041/17946 PERLINI MARIO
2041/17857 PETROLO GRAZIANO
2041/17826 PIETRAGALLA SILVANA
2041/16555 PINGITORE ROSA
2041/18047 PIOVESAN LUCA
2041/17762/AO POLETTI CARLO
2041/17785 POPESCU MIHAELA
2041/17814 POZZI ELISABETTA
2041/17300 PRADA DANIELA
2041/19493 PRATTICO' ANTONIO
2041/17893 PRATTICO' FEDERICA
2041/16697 PROSPERI EMANUELE
2041/17930 PUGLIESE SONIA
2041/17865 RAINERI CARLO
2041/17669 RAVELLI ANDREA
2041/17146 RENNA CINZIA
2041/17602 REZZONICO GUIDO
2041/18016 RICOTTI ROBERTO
2041/17558 RIELLA ALESSIA
2041/17665 RIMOLDI DARIO
2041/17922 RIVA MONIA
2041/17758 RIVA NICOLA ALBERTO
2041/17834 RIZZO SABRINA
2041/18072 ROMANO' STEFANO
2041/17745 RONCORONI LUCA
2041/18008 RONZONI SUSANNA
2041/17554 RUCCO FRANCESCO
2041/18077 RUSCONI ALBERTO
2041/17971 RUSSOTTO ELEONORA
2041/18095 SASSI FEDERICA
2041/18068 SCANNAPIECO MARCO
2041/18041 SCIONTI SERENA
2041/17638 SENCHEA OANA MARIA
2041/17888 SIBIO ANTONIO
2041/16936 SIGNORELLO
ANNAMARIA
2041/18233 SOLDATI SARA
2041/18097 SONVICO PASCALE
2041/17378 SOTTO CORONA
ANDREA
2041/17576 SPINAZZOLA

ANTONELLA
2041/18087 SPREAFICO DANIELA
2041/18052 STANGONI LORENZO
2041/15907 STRANIERI LUCIA
2041/17592 TALARICO MARY
2041/17028 TAVECCHIO NICOLA
2041/17828 TERIO LUANA
2041/17632 TESTONI ANTONELLA
2041/16753/DD TETTAMANTI VIVIANA
2041/17898 TOMASI LUIGI
2041/17875 TORRI PAOLO
2041/17772 TRADIGO LORENZO
2041/17559 TRENTO MARIATERESA
2041/17890 VACCARO PATRIZIA
2041/17906 VALLI ELISA
2041/17803 VIRDIS DANIELE
2041/18071 VITTALINI ALEX
2041/18070 VITTALINI IURY
2041/18020 ZIMARINO MICHELE



**distintivo in
oro
(50 donazioni)**

2041/13226 ALBERELLI MAURO
2041/15163 ALIVERTI LUISA
2041/13936 ANDREOLI CORRADO
2041/15193 ARIGHI MASSIMILIANO
2041/15938 BELLONI FABRIZIO
2041/8317 BENZONI ORTENSIA
2041/14940 BERNASCONI ANTONIA
2041/13871 BERNASCONI LORENA
2041/13293 BERTUZZI DARIO
2041/15925 BONDI' GIANCARLO
2041/15162 BUTTI MARCO
2041/14079 CAIROLI GIANLUCA
2041/14179 CANTALUPPI IVANA
2041/13609 CAPPELLETTI MASSIMO
2041/14612 CARRETTI LUCIA
2041/16616 CASARTELLI CINZIA
2041/17795 CATTANEO STEFANO
2041/14025 CHIARA ALESSANDRO
2041/13460 CITTERIO ROBERTO
2041/15967 CLAPS FRANCESCO
2041/15376 CLERICI MASSIMO
2041/15897 COMINI FABIO
2041/13980 CORNATI GIANARTURO
2041/15259 CORTI ANGELO
2041/16010 DE FEO DAVIDE
2041/14786 DI GRACI GIOVANNI
2041/12702 DI LAURO GIOVANNA
2041/14371/AO DOTTI DAVIDE
2041/14996 DOTTI MAURO
2041/15071 DOTTI RITA
2041/15373 ERCOLIN DARIA
2041/14765 FASOLA CARLA
2041/14987 FERRE' PAOLA
2041/13965 FRIGERIO MICHELA
2041/15773 GEROSA ANTONIO
2041/12492 GIANNATELLI ADA
2041/15092 GRASSO ALESSANDRA

2041/15639 GRISOSTOMO
ALESSANDRO

2041/13877 GUARISCO MIRELLA
2041/17687 IMPELLIZZERI LAINO
CARMELO

2041/15459 LA FISCA MASSIMO
2041/14024 LIBERA LAURA
2041/13945 LUBINU FRANCA
2041/15597 LURASCHI LEONARDO
2041/14177 MANCUSO MASCIA
2041/14240 MANCUSO MASSIMO
2041/14226 MARELLI MAURIZIO
2041/9658 MASSICCI GIUSEPPE
2041/12762 MAURIMARCO
2041/13982 MAZZEO SIMONA
2041/15641 MOLteni DANIELE
ANIELLO

2041/14864 MOLteni FRANCESCO
2041/12143 MONTANELLI
GIOVANNA

2041/16006 MONTI MASSIMILIANO
2041/13897 MORO PAOLA
MASCETTI

2041/14952 OLIVERIO STEFANO
2041/13955 OSTINELLI DELIA
2041/13165 OSTINELLI MARINA
2041/15118 PAOLILLO VINCENZO
2041/15961 PEVERELLI RENATO
2041/15099 PISCHEDDU COSTANTE
2041/13984 POMARICO
GIOVANNI 2041/13787

PRINCIPATO MICHELE

2041/15953 REDAELLI ARMANDO
2041/20381 REGOGLIOSI
ALESSANDRO

2041/14572 RONCORONI PAOLA
2041/13291 RONCORONI VIRGINIA
2041/14095 SABATTINI SILVIA
2041/15322 SALA MANUELE
2041/15465 SALA DANNA FLAVIO
ROBERTO

2041/15287 SIRCO ANDREA
2041/13780 SOLDARINI
FIORELLA

2041/14379 SORRENTINO
CATERINA

2041/15017 SPAGNA MASSIMO
2041/18147 STANGHELLINI DIEGO
2041/14001 TAGLIACARNE CINZIA
2041/17416 TRADIGO GIOVANNA
2041/13967 VANINI ORNELLA
2041/14376 VELLETRI ULISSE
2041/13896 VILLANO ROSARIO
2041/16190 VOLPI AGIDE
ALESSANDRO

2041/15533 WOJDA URSULA
MONIKA

2041/15426 RIMOLDI GABRIELE
2041/13690 ZERBONI SALVATORE
2041/14912 ZONTA MANUELA

**distintivo in
oro con rubino
(75 donazioni)**

2041/12132 ANTONELLI
MASSIMILIANO

2041/12694 ARLATI GIANFRANCO
2041/12574 BALLABIO ANGELO
2041/14459 BALZARETTI IVAN
2041/9091 BAROFFIO ANDREA
2041/14266 BECEVELLO GIANNI
2041/14259 BERCINI LUCA
2041/11683 BERNASCONI IVAN
2041/12944 BIANCHI ANGELO
2041/12588 BIANCHI PIETRO
ANGELO

2041/10667 BILOTTA REMO ALDO
2041/10762 BONACINA IVAN
2041/12449 BONACORSI GIOVANNI
2041/10638 BOSISIO CLAUDIO
2041/13058 BUTTI GIOVANNI
2041/11565 CANTORE VITO
2041/11659 CASATI STEFANO
2041/13150 CATTANEO ALBERTO
2041/12198 CERVI GIOVANNI
2041/11672 CETTA GIANCARLO
2041/12872 COMETTI PIETRO
2041/12713 CORNELIO MARCO
2041/13489 CORTI SIMONE
2041/10760 EVANGELIO MARIO
2041/11903 FASCENDINI MAURIZIO
2041/13531/DD FICARA GIACOMO
2041/18783 FRIGNANI MATTIA
2041/10721 GABETTA DANIELE
2041/13014 GANDOLA ALBERTO
2041/14625 GATTI FABRIZIO
2041/13767 GIANNI AMBROGIO
2041/12320 GUGLIELMETTI ANDREA
ANTONIO

2041/10945 LA TONA MAURIZIO
2041/10514 LEONI RITA
2041/13501 LOBINA OLIVIERO
2041/12459 LORENZI MAURIZIO
2041/11511 MACERA ALESSANDRO
2041/8642 MARCATI CINZIA
2041/15356 MARINONI
MARIANGELA

2041/13175 MASPERO ROBERTO
2041/17030 MICHETTI ANNA
2041/11448 MOLteni GIANCARLO
2041/12911 MONTERMINI IVAN
2041/11736 MONTORFANO
STEFANO

2041/13496 NISOLI PAOLO
2041/13573 OSTINELLI LUIGI
2041/14258 PAGANI PAOLO
2041/12230 PARAMIDANI MASSIMO
2041/12465 PECORINI CARLO
2041/11466 PIONETTI MARIO
ROBERTO

2041/11699 PONTI STEFANO
2041/9117 PORRO ELISABETTA
2041/10606 POZZI MONICA
2041/10015/AO PROSERPIO
ELISABETTA VANINI

2041/11420 QUADRANTI PATRIZIA
2041/12131 RIVA ORESTE
2041/13641 ROSSI SIMONE
2041/13744 SALVADE' MASSIMO
2041/12124/AO SEREGNI FEDERICO
2041/14235 SERINO MASSIMO
2041/11912 SORDELLI MAURIZIO
2041/12820 SPAGNUOLO
ROSALUCIA

2041/9456 TIRELLI MARINA
2041/11761 TURETTA MICHELE
2041/14211 ZOPPEI ERNESTO

**distintivo in
oro con
smeraldo
(100 donazioni)**

2041/8067/AO ALBARELLI ALBERTO
2041/10536 ARENA STEFANO
FRANCO

2041/12084 BERGNA SIMONE
2041/4606/AO BERNASCONI DANIELA
2041/10779 BERNASCONI LUIGI
2041/10589 BONANOMI EMANUELE
2041/8346 BRUNO GIUSEPPE
2041/5666 BUTTI GIULIO
2041/8931 CARNINI ENRICO
2041/9901 CAVADINI PAOLO
2041/11127 CIVELLI MAURO
2041/15448 CLERICI DON ALBERTO
2041/10952 CONTI FLAVIO
2041/7489 CORBELLA GIOVANNI
2041/11621 CORDA SERGIO
2041/11461 CORTI GIAN PIETRO
2041/10591 COSTA SILVIO
2041/10203 DEGRASSI ROBERTO
2041/8180 FABIAN GIANCARLO
2041/11818 FINASSI ROBERTO
2041/7931 GESILAO MARCO
2041/12517 GNECCHI
MASSIMILIANO

2041/9270 GRASSETTO ANDREA
2041/10143 LONGATTI ANTONIO
2041/5880 MARTINELLI ELENA
2041/8355 MAZZA GIOVANNI
2041/6400 MOLteni LUDOVICO
2041/11026 MOLteni ROSANNO
2041/8808 MORA MARCO
2041/9143 NEGRINI PIERO
2041/7774 PARUSCIO RINO
2041/9913 PETRILLO GENNARO
2041/10501 SALDARINI MAURO
2041/10907 SPREAFICO FRANCESCO
2041/9568 SQUAIELLA ENRICO
2041/14778 TRANQUILLO FILIPPO

**distintivo in
oro con
diamante
(dimessi con
oltre 120
donazioni)**

2041/5954/AO ALBONICO MAURIZIO
2041/5268/AO ARCIDIACO DOMENICO
2041/5311/AO ARNABOLDI CARLUCCIO
2041/3907/AO BARELLI PIERGIORGIO
2041/5271/AO BESSEGHINI RENATO
2041/3494/AO BRAGA GIORGIO
2041/4997/AO CASARTELLI MARIO
2041/3009/AO CEREDA PAOLO
2041/3438/AO CERESA GIUSEPPE
2041/3693/AO FERRARIO CLAUDIO
2041/10927/AO FUMAGALLI RENATO
2041/4647/AO LIVIO ROBERTO
2041/2448/AO RAINERI SILVANO
2041/7169/AO RASO VINCENZO
2041/2783/AO TETTAMANTI GIUSEPPE
2041/5795/AO TROCCOLI PASQUALE



**Il numero
di donazioni
si riferisce
a quelle
effettuate
entro lo
scorso
31 dicembre
2015**

FOTOGRAFIE CAMMINATA SANT'ABBONDIO



Anagrafe



NASCITE

Auguri da tutti noi a:

LUCA - figlio della donatrice Francesca Frassine e di Attila Lepri
ALYSSA - figlio dei donatori Sabrina Barban e Luca Donadeo
ELENA - figlia dei donatori Marco Betta e Katherine Diaz
GIULIA - figlia dei donatori Alice Cavallasca e Fabrizio Frontera
DARIO - figlio della donatrice Flora Molteni e di Gianluca Giordano
SIMONE - figlio della donatrice Sabrina Tedesco e di Giacomo Giancane
MARGHERITA - figlia del donatore Marcello Marelli e di Stefania
NOAH - figlio del donatore Cristian Alfieri e di Cosetta Stefani



DECESSI

**Il ricordo delle persone che ci sono state care vivrà per sempre nei nostri cuori.
Ai famigliari giungano le più sentite condoglianze dei soci e del consiglio Avis Como**

Ci hanno lasciato:

ANNAMARIA DE PIANTI, affiliata onoraria e madre del donatore Massimo Tosetti
GISELLA CASATI, madre della donatrice Susanna Crimella
La mamma della donatrice Mirella Andreani
La mamma della donatrice Norina Malacrida
Il donatore emerito Giancarlo Sala



MATRIMONI

I donatori **Elena Donegana** - consigliere Avis Comunale - e **MASSIMO CRUCCHIOLA**